

**Con tu Ayuda y  
Colaboración Conseguiremos  
la Custodia Compartida  
de nuestros hijos, de forma Automática**

# Las 10 claves QUE MOVERÁN

## LOS MERCADOS.

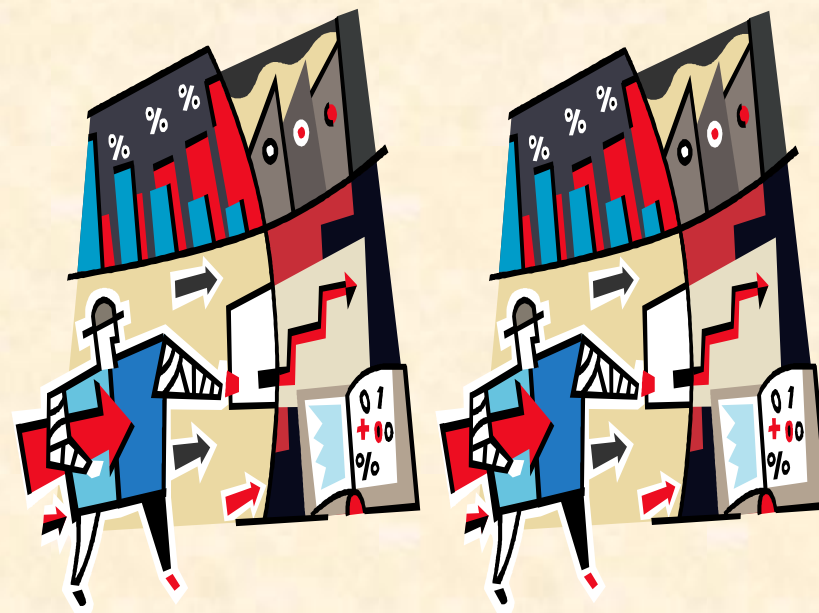

Boletín de Suscripción:

Nombre: \_\_\_\_\_

Apellidos: \_\_\_\_\_

Domicilio: \_\_\_\_\_ nº \_\_\_\_\_

Población: \_\_\_\_\_ Localidad \_\_\_\_\_

C.P.: \_\_\_\_\_ N.I.F.: \_\_\_\_\_

e-mail.: \_\_\_\_\_

Telf.: \_\_\_\_\_

**Si, deseo pertenecer a la Asociación Padres y Madres en Acción (PAMAC), abonando la cantidad de:**

- **84´00 €** Anuales .....
- \_\_\_\_\_ € Por Donación.....

Ingresando en Bankia en la Cuenta de **la Asociación PAMAC:**

Nº: **2038-1893-75-6000068701** ó domiciliando el pago en

el Banco/Caja: \_\_\_\_\_

Calle: \_\_\_\_\_ nº: \_\_\_\_\_

Población: \_\_\_\_\_ C.P.: \_\_\_\_\_ Localidad: \_\_\_\_\_

Entidad Oficina D.C. Cuenta

□□□□ □□□□ □□ □□□□□□□□□□

En \_\_\_\_\_ a \_\_\_\_ de \_\_\_\_\_ de 20\_\_\_\_

Firmado

Por la Co-Responsabilidad Parental



*Por ti, corazón...  
**¡Custodia Compartida!***

*Sweetheart, for you...  
**Joint Custody Now!***

**Padres y Madres  
en acción**

[www.padresdivorciados.es](http://www.padresdivorciados.es)

usedimad@gmail.com  
649 116 241

## Las 10 claves que moverán hoy los mercados.

23.05.2012 Gonzalo Toca.

Éstas son las 10 cosas que debe saber antes de que arranque el IBEX:

1) Los mercados empiezan a creer que los tipos del BCE son insostenibles y los futuros se hacen eco de ello.

2) La cumbre europea sobre el crecimiento afectará a España de 3 formas.

2.1 Alemania volverá a descartar los eurobonos,

2.2 se planteará discretamente la reestructuración urgente de los sistemas financieros en barrena y

2.3 la necesidad de la compra masiva de deuda pública por parte del BCE flotará en el ambiente como fórmula para enfriar la prima de riesgo.

3) Según la OCDE, España será incapaz de cumplir con el déficit. La solución pasaría por relajar los objetivos de austeridad a corto plazo, diseñar una estrategia de recortes a medio plazo e impulsar el crecimiento mediante estímulos y reformas estructurales con urgencia.

4) Los mercados asiáticos han recibido un severo castigo ante la probable ineficacia de la cumbre europea de crecimiento y la negativa del Banco de Japón a buscar nuevas fórmulas para reactivar la economía.

5) El Banco Mundial alerta sobre el rápido debilitamiento de China y la necesidad de que ésta y sus vecinos apuesten por un crecimiento apoyado en la demanda interna y no en las exportaciones si no quieren que sus economías derrapen.

6) Los emergentes son cada vez menos emergentes y está rugiendo una serie de tigres nuevos que aspiran a reemplazarlos. Destacan entre ellos Polonia, Turquía, Perú, Colombia, Filipinas, Indonesia y Ghana.

7) En todo caso, el reemplazo de los emergentes, si llega a producirse del todo, será lento como apunta la **nueva estrategia de Metlife**, que apuesta por darles más peso en detrimento de los industrializados.

8) Morgan Stanley asegura que su gestión de la salida a Bolsa de Facebook fue impecable. La decepción de la OPV promete un drama por entregas que podría calcinar la credibilidad de muchos de sus protagonistas, incluida la red social.

9) Emilio Botín y su familia no evadieron impuestos según la última decisión del Tribunal Supremo, que ha cerrado la investigación sin cargos. Lo contrario habría erosionado aún más la credibilidad de los gestores y las propias entidades financieras españolas frente a los inversores internacionales.

10) Éstos son los principales datos que conoceremos hoy:

a.- la balanza por cuenta corriente de la eurozona

b.- las actas del Banco de Inglaterra.

c.- importantes indicadores inmobiliarios de Estados Unidos a las (solicitudes de hipotecas, ventas de viviendas nuevas, índice de precios de viviendas) y,

d.- los resultados de HP, NetApp y Big Lots.